01

伊勢茶のエアインアイス
柑橘

ル・スプートニク
高橋 雄二郎

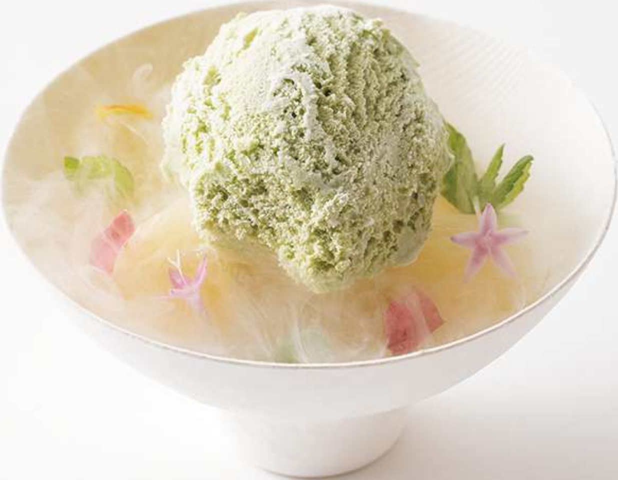

三重県特産の伊勢茶を
軽い口溶けのエアインアイスに仕立てた新食感のデザート
伊勢茶のジュレや、みずみずしい柑橘との組み合わせに
－200℃のエアインアイスを加えた、新しいデザートです

02

モンサンクレール

辻口 博啓

ブリュレクレープ 季節のフルーツを添えて

たっぷりのホイップクリームをもちもちクレープで包み
自家製カスタードクリームを香ばしくキャラメリゼし
季節のフルーツをトッピング

03

昆布屋孫兵衛

昆布 智成

ほうじ茶とマイヤーレモンのパフェ

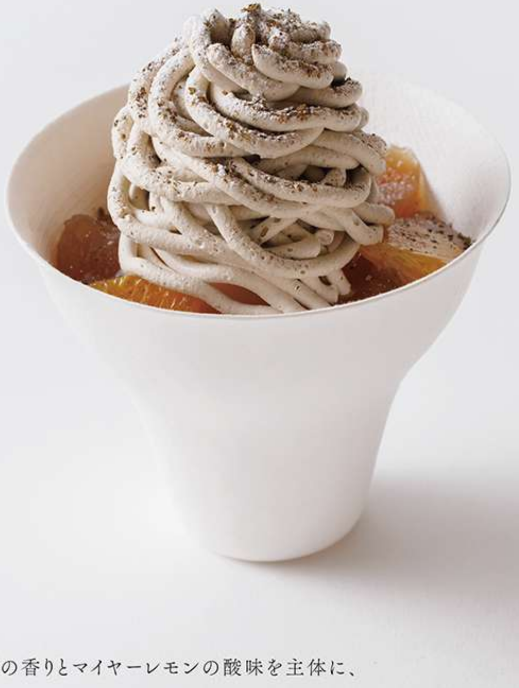

ほうじ茶の香りとマイヤーレモンの酸味を主体に、
上から下にいくにつれて、様々な食感や
味が変わっていくのをお楽しみください。

04

海老のかき揚げ丼

露庵温味

中上 貞明

伊勢湾の沿岸や沖合で獲れた海老を使った
海老のかき揚げ丼です

05

うまし鶏と嬉野豆腐の根菜たっぷりけんちん和スープ

なすび亭
吉岡 英尋

三重県産うまし鶏と嬉野豆腐、
たっぷりの根菜を鰹節と昆布で
丁寧に取った出汁で炊き込んだ
和の具沢山スープです

06

三重県産めかぶとあおさ海苔のグリーンカレー

Ăn Đi
内藤 千博

三重県特産の海藻と
ハーブとスパイスの香りが調和する
ここでしか食べられないグリーンカレーです

07

担々麺

慈華

田村 亮介

濃厚な白胡麻スープが平打ち麺によく絡み合います
香り高い特製辣油と共にお召し上がりいただきます

08

モトイギョーザ

Restaurant MOTOÏ
前田 元

ニンニクを使わず、豚肉と海老、キャベツ、ニラ
少しパクチーを加えて、ショウガを少々
調味料も無添加のものを使い

できる限り安心で安全な餃子にいたしました

09

No Code
米澤 文雄

松阪牛入りチリコンカンのとろけるチーズラップサンド

香り豊かな松阪牛を混ぜこんだ
チリコンカンとチーズたっぷりのラップサンド。
アボカドやマカロニなどがはいり、食べ応えもしっかりと！

みんな大好きチーズのトロっとした感じを
是非お楽しみください。

10

レストラン バスク
深谷 宏治

松阪牛のカルドッソ

スペインのお米料理の一つ
スペイン風雑炊ともいわれる。バスクでは、お米料理をよく食べます
松阪牛、椎茸、スペインハモンセラーノの生ハムを使用して作りました

函館のレストランバスクでは
お任せコースの〆のお料理の一品になっております

11

クロックぶっシュ

ボンヴィヴァン
河瀬 毅

肥沃な大地と清流の水。三重のお米で育てた豚は健康だ
優しく旨い豚肉を、創業二百余年伊勢神宮外宮前糀屋の甘酒
「糀ドリンク」で漬け込み更に柔らかさと美味しさを広げた

フランスにはクロックムッシュという料理がある
パンとハムとホワイトソース。地産伝統革新
私はこの料理をクロックぶっシュと名付けた

12

伊勢湾の魚介パスタ

アルケッチァーノ
奥田 政行

伊勢湾の豊富な栄養がもたらされたアオサの香りと
魚介の旨みがトマトと合わさった伊勢湾のペスカトーレ

13

PAGES

手島 竜司

松阪牛入りハンバーグ

松阪牛入りハンバーグ
ミルクの泡と、うずらの温泉卵、ジャガタルを、添えて

三重県特産松阪牛を使ったハンバーグ
手島シェフのスペシャリテを模したスタイルで
提供いたします

14

鶏の唐揚げ

焼鳥 市松
竹田 英人

伊勢醤油と数種のスパイスを
ブレンドしたタレに漬け込み、

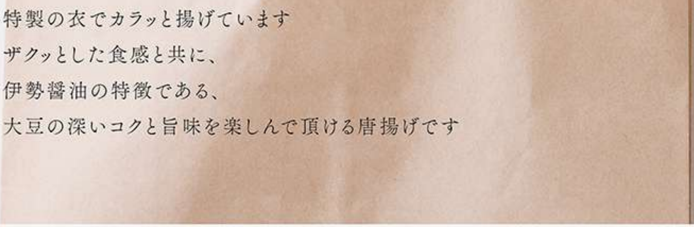

特製の衣でカラッと揚げています
ザクッとした食感と共に、
伊勢醤油の特徴である、
大豆の深いコクと旨味を楽しんで頂ける唐揚げです

15

マグロユッケの手巻き

はっこく
佐藤 博之

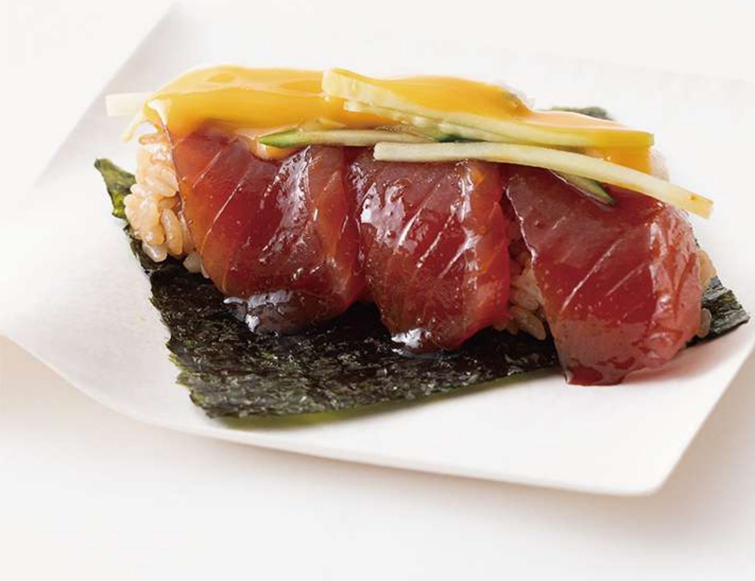

はっこくの赤酢シャリ、脇口水産の生マグロ
のりももの海苔、三重県産のお米を使い
VISON でしか味わえない手巻き寿司になっております

16

鶏そぼろ丼

賛否両論
笠原 将弘

三重県産の鶏ミンチを使用したそぼろと隠し味に
豆乳を使用したまろやかな炒り玉子の2色のそぼろ丼
子供から大人までオススメです
笠原マスターご実家の焼き鳥屋秘伝レシピです

17

小海老とトマトのブルスケッタ

オステリアルッカ
桝谷 周一郎

地元三重県のPOMONA TOMATO miniを

ふんだんに使ったブルスケッタ
子供も食べてもらいたいと思い辛くなく
みんな大好きな海老も乗せて
パンはオリーブオイルで軽く揚げておりサクサクにします
体に優しいブルスケッタをご賞味ください

18

Sommelier produce by Okoshi
大越 基裕

FELINO
2021
MALBEC
MENDOZA · ARGENTINA
VIÑA COBOS
SUMMERHOUSE
2020
PINOT NOIR

Vina Cobos Felino Malbec Mendoza 2021

アルゼンチンの標高1000mで作られた赤ワイン
熟したプラムの香りにリッチで凝縮感のある果実味
滑らかで豊かなタンニンを持つ、ボディの
しっかりした味わい

Summerhouse Marlborough Pinot Noir 2020

国際的に評価の高いニュージーランドの
エレガント赤ワイン。熟したブラックチェリーや
ラズベリーに樽熟由来のスモーキーな香り、
フレッシュで優しい酸味と控えめな渋み、
エレガントかつ華やかで、ジューシーな味わい